

ÚZEMNÝ PLÁN MESTA BANSKÁ ŠTIAVNICA

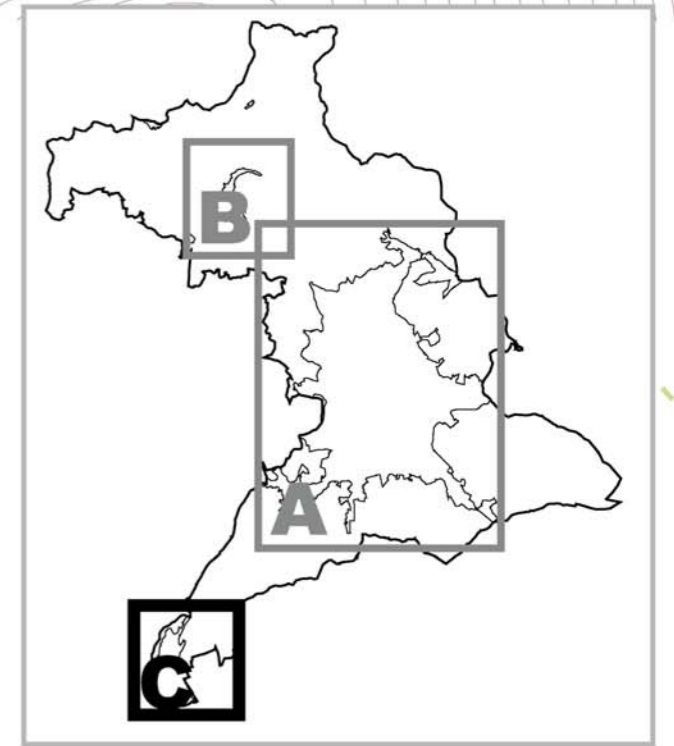
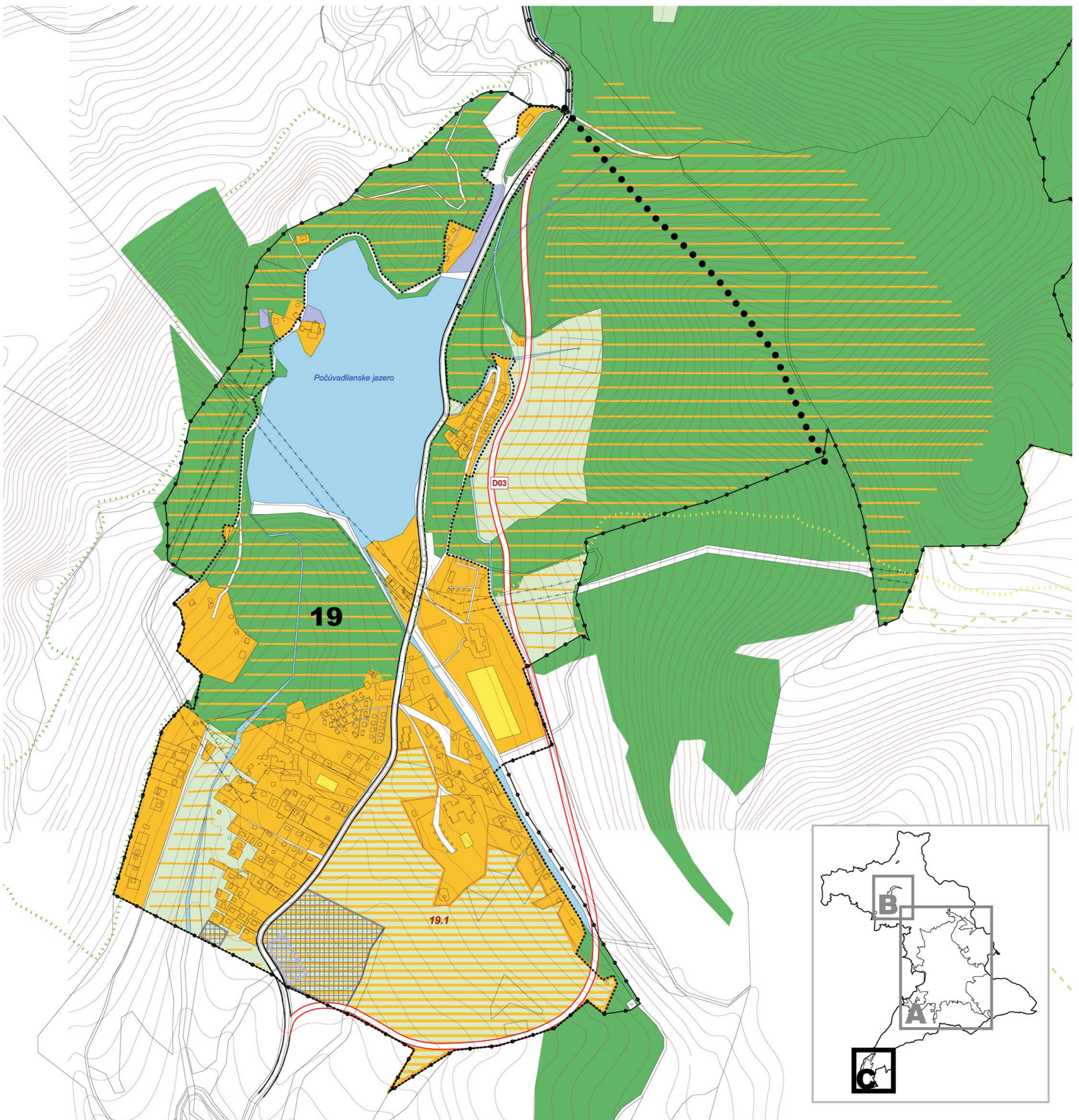

SCHVALOVACIA DOLOŽKA

ÚZEMNÝ PLÁN MESTA BANSKÁ ŠTIAVNICA SCHVÁLENÝ MESTSKÝM ZASTUPITEĽSTVOM V BANSKEJ ŠTIAVNICI
UZNESENÍM Č. 163 / 2006
ZO DŇA 15. 11. 2006

ING. MARIÁN LICHNER
MENO A PODPIS OPRÁVNENEJ OSOBY
ZÁVAZNÁ ČASŤ VYHLÁSENÁ VZN č. 2 / 2006

URBANISTICKÁ ŠTRUKTÚRA

LEGENDA :

STAV (R. 2005)	NÁVRH (R. 2020)	VÝHEAD (R. 2035)	
-----	-----	-----	HRANICA KATASTRÁLNEHO ÚZEMIA, RIEŠENÉ ÚZEMIE
-----	-----	-----	HRANICA ZASTAVANÉHO ÚZEMIA
..1.	-----	-----	HRANICA URBANISTICKÝCH OBVODOV, OZNAČENIE
-----	1.1	-----	ROZVOJOVÉ LOKALITY, OZNAČENIE
-----	-----	-----	VODNÉ PLOCHY A TOKY
-----	-----	-----	OCHRANNÉ PÁSMA VŠETKÝCH DRUHOV
-----	-----	-----	HRANICA NPR SITNO
-----	-----	-----	NÁUČNÝ CHODNÍK SITNO
-----	-----	-----	HRANICA LESOPARKU
-----	-----	-----	KOMUNIKÁCIA OBSLUŽNÁ
-----	-----	-----	REKREAČNÉ ÚZEMIE - INTENZÍVNE
-----	-----	-----	REKREAČNÉ ÚZEMIE - EXTENZÍVNE
-----	-----	-----	PLOCHY ŠPORTU
-----	-----	-----	PLOCHY PLOCHY PARKOVÍSK
-----	-----	-----	PLOCHY TECHNICKEJ INFRAŠTRUKTÚRY
-----	-----	-----	PLOCHY PPF - TRVALÉ TRÁVNE PORASTY
-----	-----	-----	PLOCHY LESOV

PLOCHY PRE VEREJNOPROSPEŠNÉ STAVBY

Označenie	Názov
D03	Preložka cesty C2

PEČIATKA A PODPIS SPRACOVATEĽA :

SADA č.

VÝKRES č.

MIERKA

3C

1 : 5 000

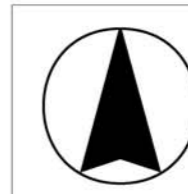

HL. RIEŠITEĽ : ING. ARCH. GABRIEL SZALAY
RIEŠITEĽ : ING. ARCH. GABRIEL SZALAY
RIEŠITEĽ : ING. ARCH. MILAN CHMURA
VYPRACOVAL : ING. ROMAN VESELÝ

ZÁKAZKA č. : 1111/2001
ETAPA : NÁVRH
DÁTUM SPRACOVANIA : 06.2006
DÁTUM EXPEDÍCIE : 6.12.2006

AGS
ATELIER
URBÁNNE PLÁNOVANIE
ARCHITECTURA
PROJEKTY
DESIGN



OBSTARÁVATEĽ : MESTO BANSKÁ ŠTIAVNICA

ÚZEMNÝ PLÁN MESTA BANSKÁ ŠTIAVNICA



OBSAH VÝKRESU : URBANISTICKÁ ŠTRUKTÚRA