ÚZEMNÝ PLÁN MESTA BANSKÁ ŠTIAVNICA
ZMENY A DOPLNKY Č.3 / POČÚVADLIANSKE JAZERO

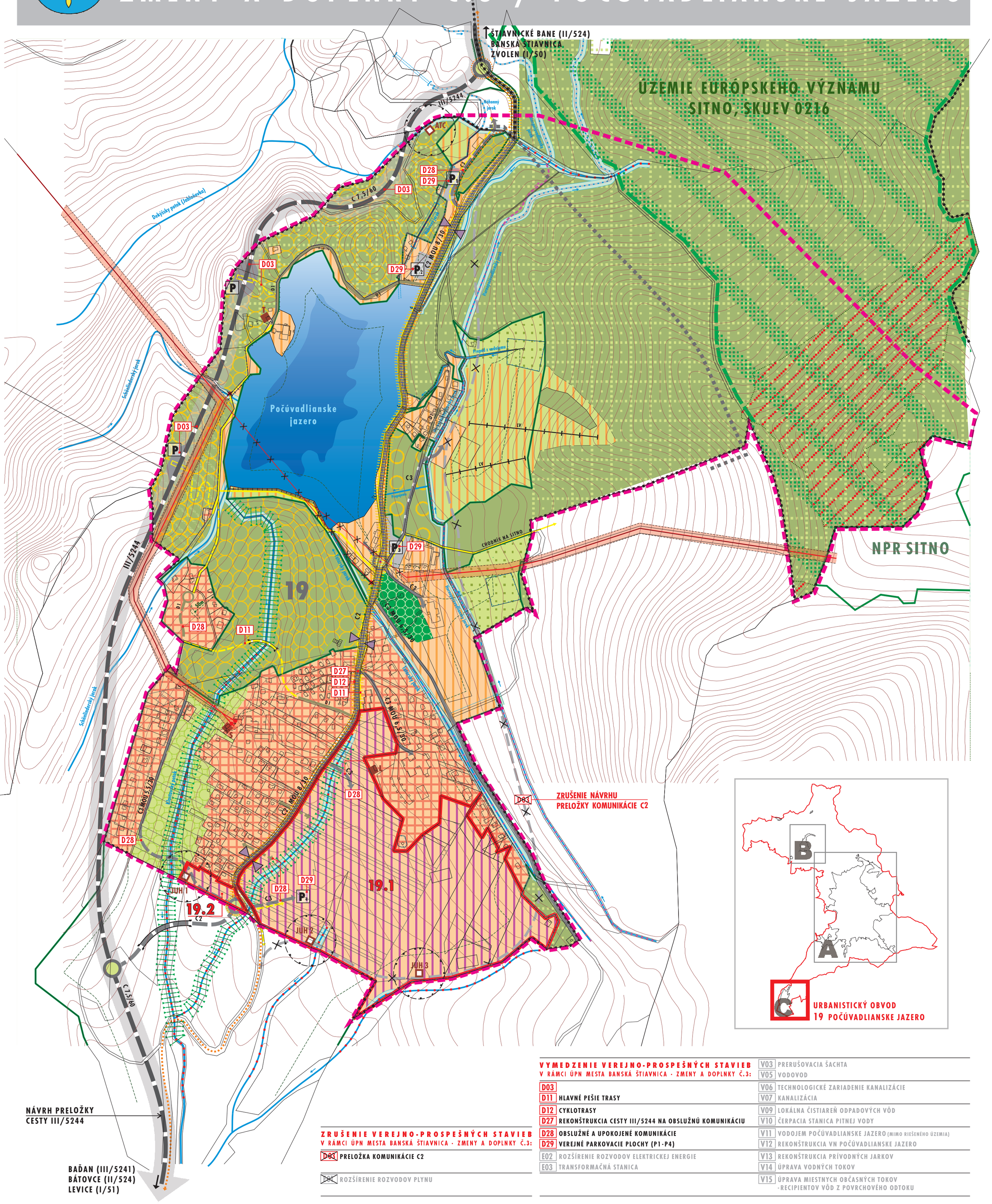

ZRUŠENIE VEREJNO-PROSPEŠNÝCH STAVIEB
V RÁMCI ÚPN MESTA BANSKÁ ŠTIAVNICA - ZMENY A DOPLNKY Č.3:

- D03 PRELOŽKA KOMUNIKÁCIE C2
- ROZŠÍRENIE ROZVODOV PLYNU

VYMEDZENIE VEREJNO-PROSPEŠNÝCH STAVIEB
V RÁMCI ÚPN MESTA BANSKÁ ŠTIAVNICA - ZMENY A DOPLNKY Č.3:

- D03
- D11 HLAVNÉ PEŠIE TRASY
- D12 CYKLOTRASY
- D27 REKONŠTRUKCIA CESTY III/5244 NA OBSLUŽNÚ KOMUNIKÁCIU
- D28 OBSLUŽNÉ A UPOKOJENÉ KOMUNIKÁCIE
- D29 VEREJNÉ PARKOVACIE PLOCHY (P1-P4)
- E02 ROZŠÍRENIE ROZVODOV ELEKTRICKEJ ENERGIE
- E03 TRANSFORMAČNÁ STANICA
- V03 PRERUŠOVACIA ŠACHTA
- V05 VODOVOD
- V06 TECHNOLOGICKÉ ZARIADENIE KANALIZÁCIE
- V07 KANALIZÁCIA
- V09 LOKÁLNA ČISTIAREŇ ODPADOVÝCH VÔD
- V10 ČERPACIA STANICA PITNEJ VODY
- V11 VODOJEM POČÚVADLIANSKE JAZERO (MIMO RIEŠENÉHO ÚZEMIA)
- V12 REKONŠTRUKCIA VN POČÚVADLIANSKE JAZERO
- V13 REKONŠTRUKCIA PRÍVODNÝCH JARKOV
- V14 ÚPRAVA VODNÝCH TOKOV
- V15 ÚPRAVA MIESTNYCH OBČASNÝCH TOKOV -RECIPIENTOV VÔD Z POVRCHOVÉHO ODTOKU

URBANISTICKÁ ŠTRUKTÚRA

STAV (R. 2005)	NÁVRH (R. 2020)	VÝHĽAD (R. 2035)	
			HRANICA KATASTRÁLNEHO ÚZEMIA MESTA BŠ
			HRANICA ZASTAVANÉHO ÚZEMIA MESTA BANSKÁ ŠTIAVNICA K 1.1.1990 / ČASŤ C
19			HRANICA A OZNAČENIE URBANISTICKÉHO OBVODU
			VYMEDZENIE ZÓNY POČÚVADLIANSKE JAZERO = RIEŠENÉ ÚZEMIE ÚPN MESTA BŠ ZoD č.3/ZÁVÄZNÉ
	19.1	19.1	VYMEDZENIE A OZNAČENIE ROZVOJOVÝCH LOKALÍT (19.1- ÚPRAVA VYMEDZ. A ZMENA FUNKCIE ,19.2 - NOVÁ)
NÁVRH FUNKČNÝCH PLÔCH (VRÁTANE DOPLNKOVÝCH FUNKCIÍ - OBČIANSKEJ, DOPRAVNEJ A TECHNICKEJ VYBAVENOSTI, ZELENE...)			
			PLOCHY ZMIEŠANÝCH FUNKCIÍ (REKREAČNO-OBYTNÉ) /EXISTUJÚCA ZÁSTAVBA POD HLAVNOU HRÁDZOU JAZERA
			PLOCHY ZMIEŠANÝCH FUNKCIÍ (KÚPEĽNO - REKREAČNO - OBYTNÉ) - LOKALITY 19.1, 19.2
			PLOCHY ŠPORTU, REKREÁCIE A CR - INTENZÍVNE /EXISTUJÚCA ZÁSTAVBA NAD HLAVNOU HRÁDZOU JAZERA
			PLOCHY ŠPORTU, RCR S VÝRAZNÝM ZASTÚPENÍM ZELENE - EXTENZ. (AUTOKAMPING, PRÍR.ZÁBAV. PARKY, RELAX...
			VÝZNAMNÉ PLOCHY SÍDELNEJ ZELENE / PARKY
			NEZASTAVITEĽNÉ PLOCHY (PRÍPUSTNÉ SÚ ŠPORTOVO-REKREAČNÉ AKTIVITY)
			TRVALÝ TRÁVNY PORAST
			NATURA 2000 - ÚZEMIE EURÓPSKEHO VÝZNAMU SKUEV 0216
			NADREGIONÁLNE BIOCENTRUM / NBc SITNO
			HYDRICKÝ BIOKORIDOR MIESTNEHO VÝZNAMU /KLASTAVSKÝ POTOK S PRÍTOKMI
			HRANICA LESNÝCH POZEMKOV
			LESY
			LESY OSOBITNÉHO URČENIA - PRÍMESTSKÝ LES (REKREAČNÝ)
			LESY OCHRANNÉ

STAV (R. 2005)	NÁVRH (R. 2020)	VÝHĽAD (R. 2035)	
			NÁVRH PRELOŽKY CESTY III/5244 (ZÁVÄZNÁ LEN V RÁMCI K.Ú. MESTA BŠ - VPS D03)
			ZRUŠENIE NÁVRHU PRELOŽKY CESTY III/5244 (VPS D03)
			OKRUŽNÉ KRIŽOVATKY
			ODPOČÍVADLÁ
			REKONŠTRUKCIA CESTY III/5244 NA OBSLUŽNÚ KOMUNIKÁCIU (C2) S PRVKAMI UPOKOJENIA DOPRAVY
			CESTA III/5244 - MOŽNOSŤ VYUŽITIA SÚČASNÉHO ÚSEKU NA CYKLISTICKÚ KOMUNIKÁCIU (D2)
			OBSLUŽNÉ KOMUNIKÁCIE (C2, C3)
			UPOKOJENÉ KOMUNIKÁCIE (D1)
			HLAVNÉ CYKLISTICKÉ KOMUNIKÁCIE (D2) HLAVNÉ PEŠIE KOMUNIKÁCIE (D3)
	P	P	VEREJNÉ PARKOVISKÁ
		C2 MOU 8/30	FUNKČNÉ TRIEDY A KATEGÓRIE KOMUNIKÁCIÍ
			AUTOBUSOVÉ ZASTÁVKY
	LV		LYŽIARSKE VLEKY
			VODNÁ NÁDRŽ NA REKONŠTRUKCIU NEVYUŽITEĽNÁ VODA V JAZERE - RIEŠENIE JE SÚČASŤOU REKONŠTRUKCIE VN
			VODNÝ TOK A ÚPRAVA VODNÉHO TOKU OBČASNÝ VODNÝ TOK A ÚPRAVA TOKU
			PRÍVODNÝ JAROK ÚPRAVA PRÍVODNÉHO JARKU
			POBREŽNÉ POZEMKY VODNÝCH TOKOV, OBČAS. VODNÝCH TOKOV A PRÍVOD. JARKOV
			HRÁDZA VODNEJ NÁDRŽE NA REKONŠTRUKCIU
			LOKÁLNA ČOV, OCHRANNÉ PÁSMO ČOV
			STOŽIAROVÁ TRANSFORMAČNÁ STANICA - STAV A NÁVRH NA ZRUŠENIE
			VONKAJŠIE NADZEMNÉ ELEKTRICKÉ VEDENIE 22kV - STAV A NÁVRH NA ZRUŠENIE
			OCHRANNÉ PÁSMO VONKAJŠIEHO NADZEMNÉHO EL.VEDENIA 22kV - 10 M

SCHVAĽOVACIA DOLOŽKA	
SCHVAĽUJÚCI ORGÁN: MESTSKÉ ZASTUPITEĽSTVO V BANSKEJ ŠTIAVNICI	
ČÍSLO UZNESENIA: 94/2013	
DÁTUM SCHVÁLENIA: 30.10.2013	
ČÍSLO VZN - VYHLÁSENIE ZÁVÄZNEJ ČASTI: 7/2013	
MENO A PRIEZVISKO OPRÁVNENEJ OSOBY: Mgr. NADEŽDA BABIAKOVÁ , PRIMÁTORKA MESTA	PODPIS:

ARCHEKO

NÁZOV DOKUMENTÁCIE
ÚZEMNÝ PLÁN MESTA BANSKÁ ŠTIAVNICA - ZMENY A DOPLNKY Č.3 - POČÚVADLIANSKE JAZERO

NÁZOV VÝKRESU
URBANISTICKÁ ŠTRUKTÚRA

OBSTARÁVATEĽ
MESTO BANSKÁ ŠTIAVNICA

ZHOTOVITEĽ
ARCH.EKO s.r.o.

ING. ARCH. MICHAL GAJ ST. — KONATEĽ - RIADITEĽ S.R.O.
ING. ARCH. EVA FARAGÓOVÁ — KONATEĽ S.R.O.
ING. ARCH. MICHAL DOVIČOVIČ — KONATEĽ S.R.O.

KOORDINÁCIA A KONCEPCIA ZMIEN A DOPLNKOV Č.3 ÚPN MESTA
ING. ARCH. MICHAL GAJ ST., ING. ARCH. EVA FARAGÓOVÁ, ING. ARCH. MICHAL DOVIČOVIČ

RIEŠITEĽSKÝ KOLEKTÍV ZMIEN A DOPLNKOV Č.3 ÚPN MESTA
ING. ARCH. MICHAL GAJ ST., ING. ARCH. EVA FARAGÓOVÁ, ING. ARCH. MICHAL DOVIČOVIČ
ING. MIROSLAV BARTEK, ING. NATÁŠA PAULÍNYOVÁ, ING. ANNA DOŠEKOVÁ, ING. ĽUBOMÍR VALACH

DIGITÁLNE SPRACOVANIE
ARCH.EKO S.R.O.

Č.VÝKRESU **3C**

ČÍSLO ZÁKAZKY **153 - U / 11**

MIERKA **M 1 : 5 000**

2 0 1 3

ARCHEKO
ATELIÉR ARCHITEKTÚRY URBANIZMU A EKOLÓGIE
S.R.O.
KUZMÁNYHO 2, 974 01 BANSKÁ BYSTRICA
TEL.: 048/4126362, 4155010
e-mail: arch.eko@archeko.sk